

RURALIA

RURALIA IN VENETO

Per informazioni rivolgersi a:

R.U.R.A.L.I.A.

Stella Agostini

Tel. 02 58 35 68 58 Fax 02 58 35 68 45

e-mail: [stella.agostini@unimi.it](mailto:stella.agostini@unimi.it)

DE  
RURALIBUS  
LOCIS 2001

3° workshop internazionale

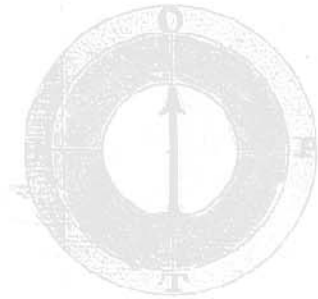

12-13-14 ottobre 2001

Bovolenta - Agripolis

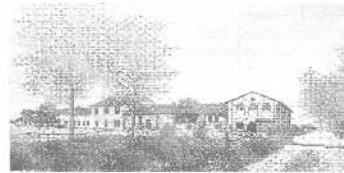

Dip. TeSAF - Agripolis (Legnaro PD)

Stefano Guercini

Gabriele Marchiori

Tel. 049 827 27 34/27 Fax 049 827 27 74

e-mail: [stefano.guercini@unipd.it](mailto:stefano.guercini@unipd.it)

POLITICHE DI  
SOSTEGNO PER LA  
VALORIZZAZIONE  
DEL PATRIMONIO  
RURALE

Comitato scientifico

Antoniotto Guidobono Cavalechini

Silvana Garufi

Amedeo Cedro

Agnese Serra

Comitato organizzativo

Stella Agostini

Alfonso Gariboldi

Stefano Guercini

Gabriele Marchiori

Le giornate sono organizzate da:

R.U.R.A.L.I.A.

Associazione Italiana per il Recupero Unitario  
delle Realtà Agricole e dei Luoghi

Istituto di Ingegneria Agraria  
Via Celoria, 2 - 20133 Milano  
Università degli Studi di Milano

In collaborazione con  
Dipartimento Territorio e Sistemi Agro Forestali  
AGRIPOLIS - Via Romea - 35020 Legnaro (PD)  
Università degli Studi di Padova

Venerdi 12 Ottobre 2001  
Prima giornata  
Sala del Municipio di Bovolenta

8,30 Arrivo e registrazione dei partecipanti

Saluto delle autorità:  
- Sindaco di Bovolenta, A. Sorgato  
- Presidente della Provincia di Padova, V. Casarin  
- Presidente dell'Ordine degli Agronomi e Forestali di Padova, A. Trevisan

Presentazione del 3° Workshop Internazionale (A. G. Cavalchini)

**PRIMA SESSIONE: Politiche d'indirizzo e di sostegno per la valorizzazione del patrimonio edilizio rurale: dall'Europa alle realtà locali** (moderatore S. Guercini)

- L'Unione Europea per la valorizzazione del territorio e delle economie rurali (G. Franceschetti)

- Applicazione dei programmi europei regionali per il recupero del patrimonio edilizio rurale:  
- indirizzi della Regione Lombardia (E. Bonalberti)  
- l'esperienza della Regione Veneto (V. Mazzon, L. De Lucchi)  
- l'esperienza della Provincia di Padova (D. Riolfatto)  
- l'esperienza dei Comuni (C. Veronese)

- Il valore delle esperienze locali nella programmazione nazionale (On.le Colasio, componente della Commissione Scuola e Cultura della Camera dei Deputati)

- Interventi programmati

13,15 Buffet

**SECONDA SESSIONE: Esperienze di applicazione locale - I parte** (moderatore A.G. Cavalchini)

- L'esperienza inglese: The characterisation of Historic Farm Buildings (J. Lake)  
- L'esperienza olandese: Re-use of farm buildings in the Netherlands (J. van der Vaart)  
- Economia *versus* ecologia, *versus* memoria - Il territorio rurale tra valorizzazione economica, ecologica e paesaggistica. Alcune riflessioni per i casi Svizzero e Ticinese (G. Buzzi)

- Presentazione dei casi che saranno oggetto di visita domenica 14 ottobre (S. Guercini)

18,00 APPUNTI DI STORIA E DI CULTURA VENETA

- Il patrimonio edilizio rurale veneto (F. Dotti)  
- I capitelli di Casalserrugo e Ronchi (D. Soranzo, presentato da A. Calore, E. Pastore, F. Sabbion, Associazione Amici del Castello)  
- La centuriazione, strumento di governo del territorio - il tempo elemento ordinatore dello spazio, dagli auguri agli agrimensori (L. Tasso, M. Giora)

20,30 Cena sociale presso l'agriturismo "Alle Valli" (Terrassa Padovana)

Sabato 13 Ottobre 2001  
Seconda giornata  
Pentagono - Agripolis (Legnaro PD)

9,30 Saluti del Preside della Facoltà di Agraria, G. Bittante

**TERZA SESSIONE: Esperienze di applicazione locale - II parte** (moderatore S. Garufi)

- Interventi programmati dei soci (all'interno il coffee break)

- Apertura della tavola rotonda: rilettura di Agenda 21 (moderatore L. De Lucchi)

13,00 Pausa pranzo

**QUARTA SESSIONE: Esperienze di valorizzazione** (moderatore A. Serra)

- Interventi programmati dei soci (all'interno il coffee break)

- Dibattito

17,00 Chiusura dei lavori

Domenica 14 Ottobre 2001  
Terza giornata  
**VISITE AI CASI DI STUDIO**  
(partenza alle 9,00 da Agripolis)

Mattino

Visita guidata alla Corte Benedettina di Correzzola e ad altre fattorie presenti nel territorio.

Pranzo

Pomeriggio

Visita guidata al Museo della Navigazione Fluviale (Comune di Battaglia Terme)

Visita guidata al cantiere di "Villa Ottoboni" (Padova); un esempio di ristrutturazione e riuso di una villa padronale e dei suoi annessi rurali.

Il ritorno a Padova e ad Agripolis è previsto per le ore 18,00-18,30

**Quote d'iscrizione:**

- Soci £ 200.000  
- Non soci £ 250.000  
- Accompagnatori non partecipanti £ 100.000

Le quote non comprendono la sistemazione alberghiera.

**Scheda di iscrizione**

**DE RURALIBUS LOCIS 2001**

*Politiche di sostegno per la valorizzazione del patrimonio rurale*

Cognome \_\_\_\_\_

Nome \_\_\_\_\_

Ente di appartenenza \_\_\_\_\_

Cap: \_\_\_\_\_ Città: \_\_\_\_\_ Prov. \_\_\_\_\_

Telefono: \_\_\_\_\_

Fax: \_\_\_\_\_

E-Mail: \_\_\_\_\_

*Intendo presentare un lavoro dal titolo:*

\_\_\_\_\_  
\_\_\_\_\_  
\_\_\_\_\_  
\_\_\_\_\_

*Intendo partecipare a:*

- prima giornata  
 seconda giornata  
 visita tecnica  
 cena sociale

Data: \_\_\_\_\_

Firma: \_\_\_\_\_

La scheda compilata in ogni sua parte e sottoscritta, va inviata per posta o per fax o via e-mail, ENTRO E NON OLTRE IL 20 SETTEMBRE 2001, unitamente alla ricevuta del versamento, a:  
R.U.R.A.L.I.A., Istituto di Ingegneria Agraria, Via Celoria 2, 20133 Milano - Tel. 02 583 56 858 - Fax 02 583 56 845 - e-mail:

[stella.agostini@unimi.it](mailto:stella.agostini@unimi.it)  
[stefano.guercini@unipd.it](mailto:stefano.guercini@unipd.it)

Il pagamento va effettuato a mezzo assegno o bonifico bancario a:  
CARIPLO, ag. 59 di Milano c/c n. 10603-1 ABI 3069 CAB 01749, intestato a R.U.R.A.L.I.A., indicando la causale del versamento.